

T.C.
ERZİNCAN BELEDİYE BAŞKANLIĞI
Belediye Encümeni

KARAR TARİHİ : 24.09.2024
KARAR NO : 77344789-110.04-427
KONUŞU : 18. Madde İmar Uygulaması Tescil
ENCÜMEN BAŞKANI : Bekir AKSUN
ENCÜMEN ÜYELERİ : Ramazan DEMİR, Fatih ÖZBİR, Hasan ASLAN
Recep ZOR, İsmail BARUTCU, Hüseyin Ufuk SÖNMEZ

K A R A R

Belediye Encümeni Belediye Başkanı Bekir AKSUN Başkanlığında yukarıda isimleri belirtilen üyelerin iştirakiyle toplandı.

Başkanlık Makamından 19.09.2024 tarihinden havaileli İmar ve Şehircilik Müdürlüğü'nün 19.09.2024 tarih ve E-45055959-115.08.78763 sayılı teklifi okunarak gereği düşünüldü;

Belediye Encümenininin 03.09.2024 tarih ve 380 sayılı kararı ile yapımına karar verilen Erzincan İli, Merkez İlçesi, Demirkent Mahallesi 619, 620, 621, 622, 623, 624, 625, 626, 627, 629, 630, 631, 633, 634, 635, 644, 645, 646, 647, 648, 649, 695 ve 2234 numaralı parseller üzerinde, 3194 Sayılı İmar Kanunu'nun 18. maddesi imar uygulamasına ait teknik dosyanın, Kadastro Müdürlüğü tarafından ön kontrolü yapılmış olup;

Yapılan incelemelerde, söz konusu taşınmazlar imar planı içerisinde kaldığı ve tarımsal amaç dışı kullanıldığından; Demirkent Mahallesi 619, 620, 621, 622, 623, 624, 625, 626, 627, 629, 630, 631, 633, 634, 635, 644, 645, 646, 647, 648, 649, 695 ve 2234 numaralı parseller üzerinde yapılan, 3194 sayılı İmar Kanunu'nun 18. madde uygulamasının ekli teknik dosyadaki parselasyon planı, ölçü krokisi, dağıtım cetvelleri ve tescil sayfalarına göre yapılmasına, 3194 Sayılı İmar Kanunu'nun 19. maddesi gereğince tescil işleminin yapılarak onaylanmasına,

Gereği için evrakın İmar ve Şehircilik Müdürlüğüne, bilgi için Belediye Başkan Yardımcılarına gönderilmesine; oy birliğiyle karar verildi.



Ramazan DEMİR
Seçilmiş Üye

Fatih ÖZBİR
Seçilmiş Üye

Hasan ASLAN
Seçilmiş Üye

Recep ZOR
Yazı İşleri Müdürü V.

İsmail BARUTCU
Mali Hizmetler Müdürü

Hüseyin Ufuk SÖNMEZ
İmar ve Şehircilik Müdürü

Halitpaşa Caddesi Belediye Sarayı 24050
Telefon No: (0446) 223 99 30 / 1117 Belgegeçer Nû: (0 446) 214 33 24
e-posta: yazisleri@erzincan.bel.tr Elektronik Ağ: www.erzincan.bel.tr



Ayrıntılı bilgi için:
A. Afşin ERBAŞ

T.C.
ERZİNCAN BELEDİYE BAŞKANLIĞI
Belediye Encümeni

KARAR TARİHİ : 03.09.2024
KARAR NO : 77344789-110.04-380
KONUSU : 18.Madde İmar Uygulaması
ENCÜMEN BAŞKANI : Bekir AKSUN
ENCÜMEN ÜYELERİ : Ramazan DEMİR, Fatih ÖZBİR, Hasan ASLAN
Recep ZOR, İsmail BARUTCU, Hüseyin Ufuk SÖNMEZ

K A R A R

Belediye Encümeni Belediye Başkanı Bekir AKSUN Başkanlığında yukarıda isimleri belirtilen üyelerin iştirakiyle toplandı.

Başkanlık Makamından 02.09.2024 tarihinden havaileli İmar ve Şehircilik Müdürlüğü'nün 02.09.2024 tarih ve E-45055959-115.08-76776 sayılı teklifi okunarak gereği düşünüldü;

Erzincan İli, Merkez İlçesi, Demirkent Mahallesi 619, 620, 621, 622, 623, 624, 625, 626, 627, 629, 630, 631, 633, 634, 635, 644, 645, 646, 647, 648, 649, 695 ve 2234 numaralı parseller üzerinde yapılan işlem, ekli düzenleme sınır krokisinde gösterildiği şekilde 3194 sayılı İmar Kanunu'nun 18. Maddesi uygulama işidir.

Erzincan İli, Merkez İlçesi, Demirkent Mahallesi 619, 620, 621, 622, 623, 624, 625, 626, 627, 629, 630, 631, 633, 634, 635, 644, 645, 646, 647, 648, 649, 695 ve 2234 numaralı parseller ile yeniden tescil edilen kısımlar üzerinde, ekli düzenleme sınır krokisinde gösterildiği şekilde 3194 sayılı İmar Kanunu'nun 18. maddesi uygulaması yapılmasına;

Gereği için evrakın İmar ve Şehircilik Müdürlüğüne, bilgi için Belediye Başkan Yardımcılarına gönderilmesine oy birliğiyle karar verildi.



Ramazan DEMİR
Seçilmiş Üye

Fatih ÖZBİR
Seçilmiş Üye

Hasan ASLAN
Seçilmiş Üye

Recep ZOR
Yazı İşleri Müdürü V.

İsmail BARUTCU
Mali Hizmetler Müdürü

Hüseyin Ufuk SÖNMEZ
İmar ve Şehircilik Müdürü



Halitpaşa Caddesi Belediye Sarayı 24050
Telefon No: (0446) 223 99 30 /1117 Belgegeçer Nu: (0 446) 214 33 24
e-posta: yazisleri@erzincan.bel.tr Elektronik Ağ:www.erzincan.bel.tr

Yayınlanabilir bilgi için.
Yaşar AKERİK

İLİ : ERZİNCAN

İLÇESİ : MERKEZ

MAH./KÖYÜ : DEMİRKENT

ERZİNCAN MERKEZ DEMİRKENT MAHALLESİ
2234-635-633-634-631-630-629-625-627-626
622-623-624-620-621-619-644-695-645-646
647-649-648 NOLU PARSELLERE AİT
18.MADDE İMAR UYGULAMASI DÜZENLEME SINIRI



İMAR SINIRI

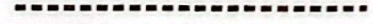

KADASTRO SINIRI



DÜZENLEME SINIRI

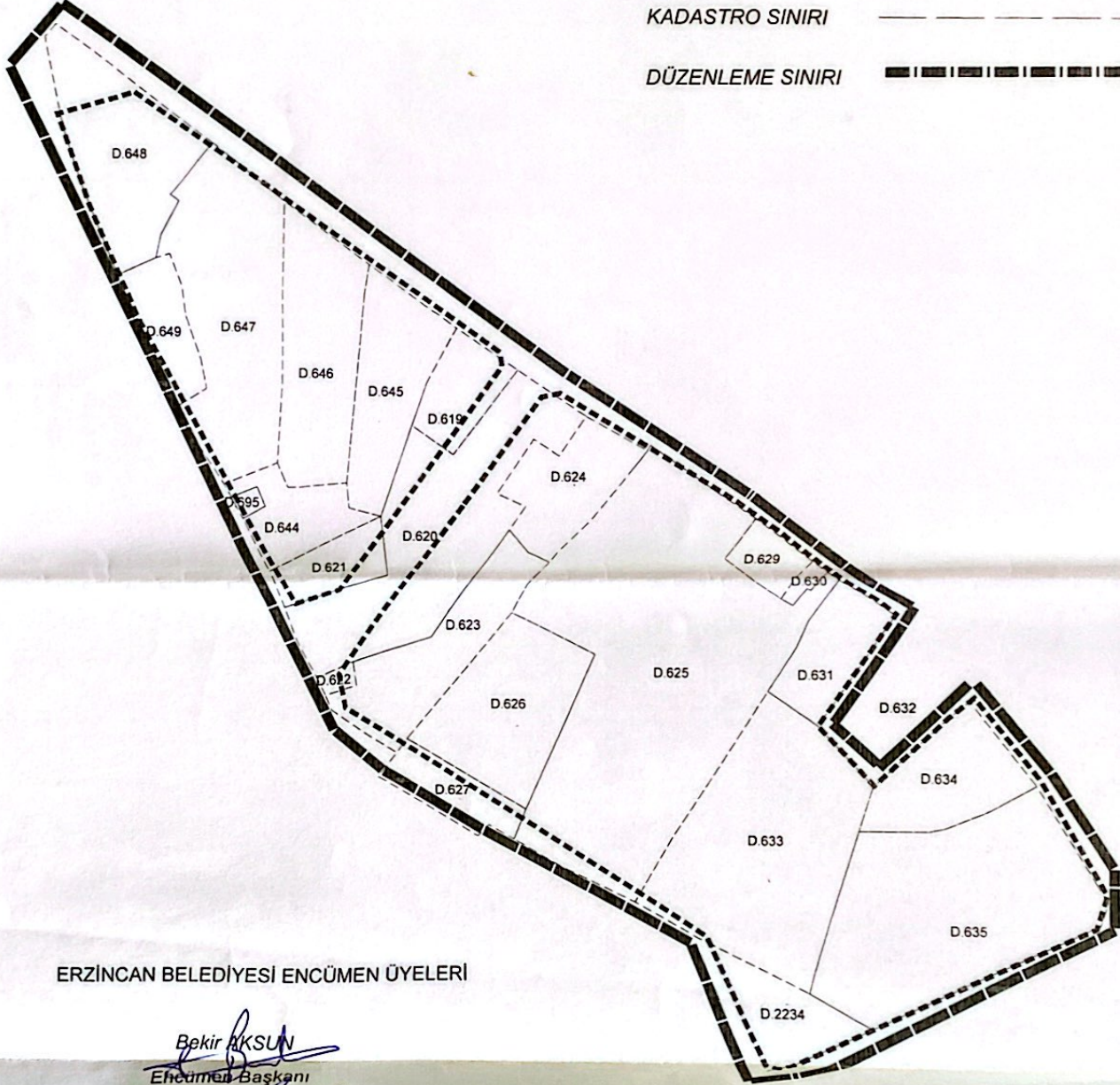

ERZİNCAN BELEDİYESİ ENCÜMEN ÜYELERİ

Bekir AKSUN
Encümen Başkanı

Ramazan DEMİR
Seçilmiş Üye

Fatih ÖZBİR
Seçilmiş Üye

Hasan ASLAN
Seçilmiş Üye

Recep ZOR
Yazı İşleri Müdürü V.

İsmail BARUTCU
Malî Hizmetler Müdürü

H.Ufuk SONMEZ
İmar ve Şehircilik Müdürü

1 ADA BÖLÜM KROKİSİ

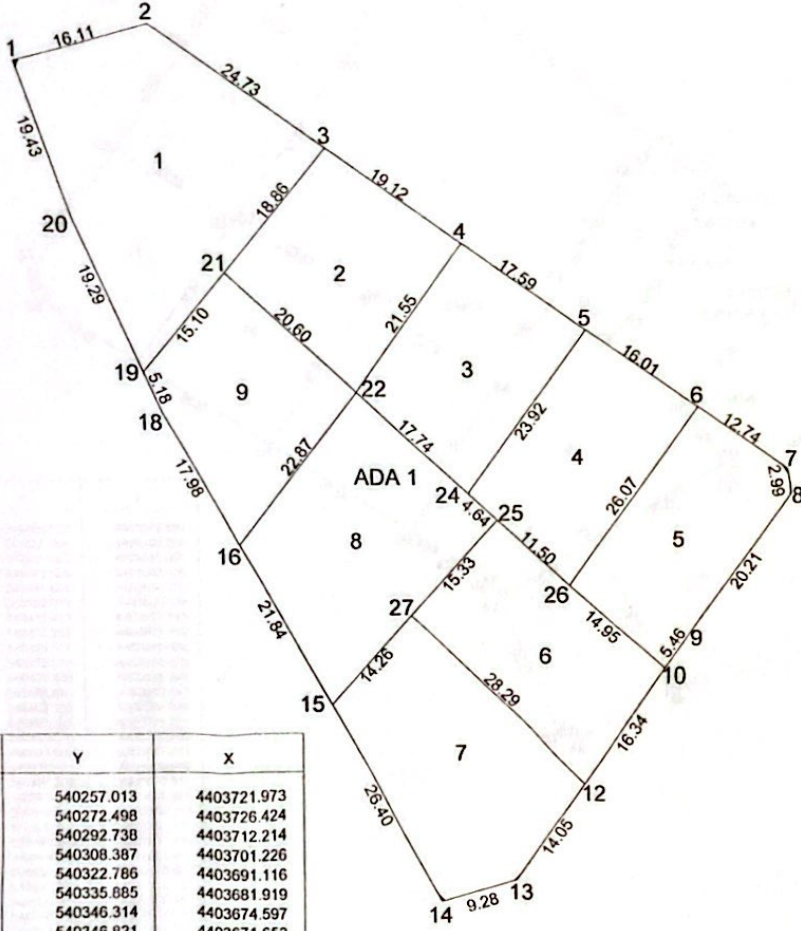

Nokta No	Y	X
1	540257.013	4403721.973
2	540272.498	4403726.424
3	540292.738	4403712.214
4	540308.387	4403701.226
5	540322.786	4403691.116
6	540335.885	4403681.919
7	540346.314	4403674.597
8	540346.821	4403671.652
9	540335.108	4403655.180
10	540331.942	4403650.728
11	540331.786	4403650.508
12	540322.471	4403637.409
13	540314.331	4403625.961
14	540305.428	4403623.343
15	540292.004	4403646.417
16	540281.995	4403665.504
17	540281.952	4403665.581
18	540273.262	4403681.216
19	540271.185	4403685.964
20	540263.454	4403703.638
21	540280.767	4403697.635
22	540295.896	4403683.660
23	540295.956	4403683.605
24	540308.926	4403671.624
25	540312.332	4403668.478
26	540320.779	4403660.675
27	540302.110	4403657.047

DÜZENLEYEN Haluk AKSARAY Harita Mühendisi Erzincan Belediyesi	UYGUNDUR ERZİNCAN BELEDİYESİ		KADASTRO MÜDÜRLÜĞÜ
	KONTROL EDEN YILDIZ Erzincan Belediyesi	ONAYLAYAN H. Ufuk SÖNMEZ İmar ve Şehircilik Müdürü	KONTROL EDEN

2 ADA BÖLÜM KROKİSİ

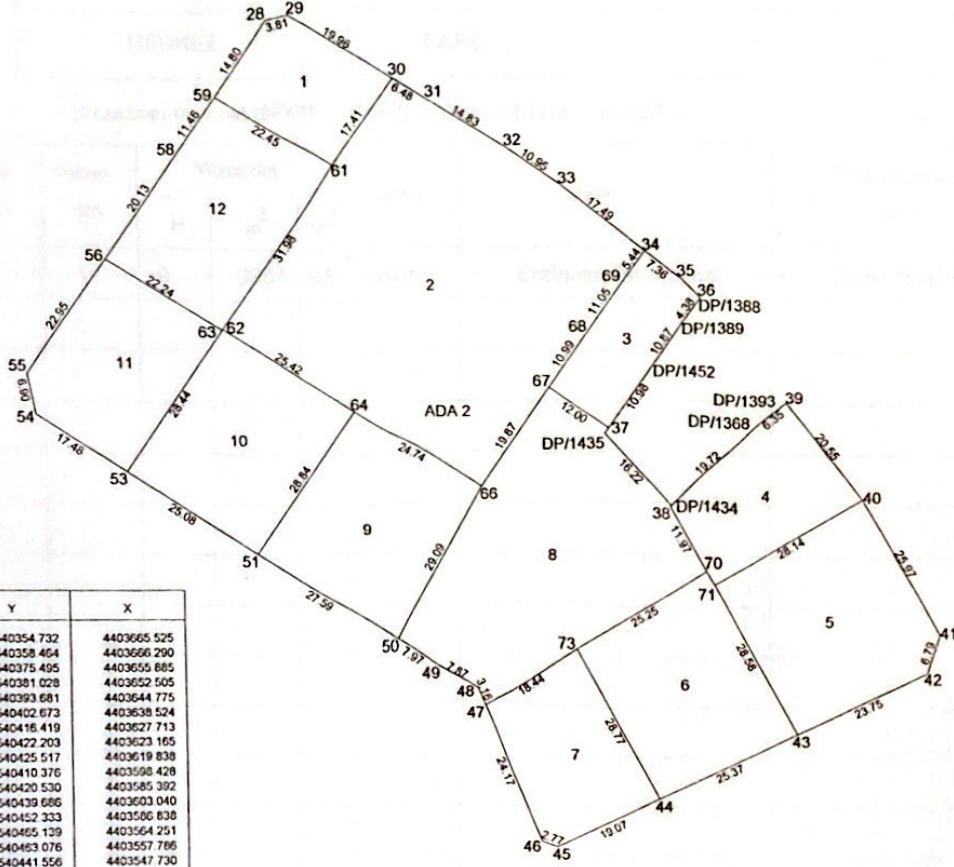

Nokta No	Y	X
28	540354 732	4403665 525
29	540358 464	4403666 290
30	540375 495	4403655 885
31	540381 028	4403652 505
32	540393 681	4403644 775
33	540402 673	4403638 524
34	540416 419	4403627 713
35	540422 203	4403623 165
36	540425 517	4403619 838
37	540410 376	4403598 428
38	540420 530	4403585 392
39	540439 686	4403603 040
40	540452 323	4403566 838
41	540465 139	4403564 251
42	540463 076	4403557 786
43	540441 556	4403547 730
44	540418 571	4403536 989
45	540401 296	4403528 917
46	540398 713	4403529 915
47	540389 387	4403552 212
48	540388 107	4403555 129
49	540381 543	4403559 386
50	540374 841	4403563 693
51	540351 634	4403578 607
52	540351 347	4403578 592
53	540330 251	4403592 349
54	540315 546	4403601 799
55	540314 237	4403608 576
56	540327 535	4403627 277
57	540327 851	4403627 721
58	540339 514	4403644 124
59	540346 158	4403653 467
60	540346 325	4403653 702
61	540365 314	4403641 763
62	540346 610	4403615 818
63	540346 513	4403615 683
64	540368 122	4403602 266
65	540368 273	4403602 293
66	540389 157	4403569 014
67	540400 540	4403605 302
68	540406 833	4403614 306
69	540413 174	4403623 353
70	540426 600	4403575 078
71	540427 916	4403572 842
72	540405 665	4403562 757
73	540404 839	4403562 271
DP/1368	540434 732	4403599 071
DP/1388	540425 324	4403619 579
DP/1389	540422 902	4403616 325
DP/1393	540438 828	4403602 352
DP/1434	540420 687	4403585 543
DP/1435	540409 732	4403597 507
DP/1452	540416 694	4403607 429

DÜZENLEYEN

Haluk AKSARAY
Harita Mühendisi
Erzincan Belediyesi

UYGUNDUR
ERZİNCAN BELEDİYESİ

KONTROL EDEN

Haluk AKSARAY
Harita Mühendisi
Erzincan Belediyesi

ONAYLAYAN

M. Ufuk SONMEZ
İmar ve Şehircilik
Müdürü

KADASTRO
MÜDÜRLÜĞÜ

KONTROL EDEN

İLİ : ERZİNCAN
İLÇESİ : MERKEZ
KÖYÜ/MAHALLESİ: DEMİRKENT
T.C. MERKEZ BELEDİYESİ

SAYFA NO:1

NOLU UYGULAMASAHAŞI

ÖZET CETVELİ

KADASTRO										İMAR	
Ada/Par	Alan	Kamu.	Y.Terk	D.Girmeyen	Dopal	Dopalma	Dop	İ.Tahsis	AdaNo	Alan	
0/1	51.95	-	51.95	-	0.00	-	0.00	0.00	1	4259.63	
0/2	21.27	-	21.27	-	0.00	-	0.00	0.00	2	9964.72	
0/3	27.89	-	27.89	-	0.00	-	0.00	0.00			
0/4	49.48	-	49.48	-	0.00	-	0.00	0.00			
0/5	1.07	-	1.07	-	0.00	-	0.00	0.00			
0/619	276.00	-	-	-	276.00	-	27.41	248.59			
0/620	1305.00	-	-	-	1305.00	-	129.62	1175.38			
0/621	254.00	-	-	-	254.00	-	25.23	228.77			
0/622	60.00	-	-	-	60.00	-	5.96	54.04			
0/623	625.00	-	-	-	625.00	-	62.08	562.92			
0/624	430.00	-	-	-	430.00	-	42.71	387.29			
0/625	3080.00	-	-	-	3080.00	-	305.94	2774.06			
0/626	810.00	-	-	-	810.00	-	80.45	729.55			
0/627	249.00	-	-	-	249.00	-	24.73	224.27			
0/629	110.00	-	-	-	110.00	-	10.93	99.07			
0/630	60.00	-	-	-	60.00	-	5.96	54.04			
0/631	360.00	-	-	-	360.00	-	35.76	324.24			
0/633	1530.00	-	-	-	1530.00	-	151.97	1378.03			
0/634	530.00	-	-	-	530.00	-	52.64	477.36			
0/635	1592.29	-	-	-	1767.89	-	175.60	1592.29			
0/644	293.00	-	-	-	293.00	-	29.10	263.90			
0/645	610.00	-	-	-	610.00	-	60.59	549.41			
0/646	720.00	-	-	-	720.00	-	71.52	648.48			
0/647	1230.00	-	-	-	1230.00	-	122.17	1107.83			
0/648	825.00	-	-	-	825.00	-	81.94	743.06			
0/649	280.00	-	-	-	280.00	-	27.81	252.19			
0/695	40.00	-	-	-	40.00	-	3.97	36.03			
0/2234	313.55	-	-	-	348.13	-	34.58	313.55			

KADASTRO TOPLAMLARI										İMAR	
Toplam Pay	Toplam Alan	Top Kamu	Toplam Y.Terk	Toplam D.Girmeyen	Toplam Dopal	Top. Dopalma	Düz. Dop	Giren Dop	Toplam Tahsis	Toplam Alan	
15734.50	15734.50	0.00	151.66	0.00	15793.02	-	-	1568.67	14224.35	14224.35	

Düzenleme Ortaklık Payı Hesabı
Kamuya Ayrılan Alan= 15793.02 - 14224.35 = 1568.67
Düzenleme Ortaklık Payı = 1568.67 / 15793.02 = 0.0993266
ERZİNCAN BELEDİYE BAŞKANLIĞI - ERZİNCAN NI For Windows

Hüyük AKSARAY
Mühür
Belediyesi

M. İLİZ
Mühür
Belediyesi

F. Ufuk SONMEZ
Mühür
Müdürü

TOPLAM ALAN : 15734.50	TESCİLE ESAS DAĞITIM CETVELİ (İMAR PARSELİNE SIRALI)	SAYFA NO: 1
TOPLAM PAY : 15734.50		TOPLAMADA ALANI : 14224.35
TOPLAM KAMULAŞTIRMA : 0.00		OKATILIM ORANI : 0.0000000
TOPLAM DÜZENLE GİRMEYEN : 0.00		D.O.PAYI ORANI : 0.0993266
DÜZENLEMİYEGİREN : 16063.09		

K A D A S T R O							İ M A R				
No	Pafila	Ada/Par	Alan	Hisse	Malik/Baba Adı	Kamu	Dop/Th	Ada/Par	Alan	Hisse	Pay
44		0/648	825.00	2/5	BEKİR ÜSTÜNER	-	32.77	1/1	743.06	29723/74306	297.23
				330.00	MUSTAFA	-	297.23			14861/74306	148.61
46		0/648	825.00	1/5	PAKİZE ÜSTÜNER	-	16.39			29722/74306	297.22
				165.00	MUSTAFA	-	148.61				
48		0/648	825.00	2/5	FİRDEVS SAY	-	32.78				
				330.00	HALİL	-	297.22			0/74306	0.00
50		0/649	280.00	TAM	RAFET SÖNMEZ	-	27.81				
				280.00	ALİ	-	252.19			0/74306	0.00
52		0/695	40.00	1/4	TEVHİT ORÇUM	-	0.99				
				10.00	İBRAHİM	-	9.01			0/74306	0.00
54		0/695	40.00	3/4	MELİHA ORÇUM	-	2.98				
				30.00	TEVHİT	-	27.02			0/74306	0.00
56		0/2234	313.55	1/4	SEBAHATTİN TURGUT	-	8.65				
				78.39	SELAHATTİN	-	78.39			0/74306	0.00
58		0/2234	313.55	1/4	SEVİNÇ YAPICI	-	8.65				
				78.39	SELAHATTİN	-	78.38			0/74306	0.00
60		0/2234	313.55	1/4	NURETTİN TURGUT	-	8.64				
				78.39	SELAHATTİN	-	78.39			0/74306	0.00
62		0/2234	313.55	1/4	NURETTİN TURGUT (ELB 125963733)	-	8.64				
				78.39	SELAHATTİN	-	78.39				
					SEVİNÇ YAPICI [Mrs.]	-					
					SELAHATTİN	-					
26		0/647	1230.00	1/12	ZENNUREPOLAT	-	10.18	1/2	400.00	9232/40000	92.32
				102.50	MÜRSEL	-	92.32			9232/40000	92.32
27		0/647	1230.00	1/12	ASIYE SEVEN	-	10.18				
				102.50	MÜRSEL	-	92.32			9232/40000	92.32
28		0/647	1230.00	1/12	HACER KORKMAZ	-	10.18				
				102.50	MÜRSEL	-	92.32			9232/40000	92.32
29		0/647	1230.00	1/12	GÖNÜL SEVEN	-	10.18				
				102.50	MÜRSEL	-	92.32			3072/40000	30.72
30		0/647	1230.00	1/12	GÜLSÜN KARATAY	-	10.18				
				102.50	MÜRSEL	-	92.32			0/40000	0.00
31		0/647	1230.00	1/12	AYSUN GÜREL	-	10.18				
				102.50	MÜRSEL	-	92.32			0/40000	0.00
32		0/647	1230.00	1/8	SEBAHATHANCIOĞLU	-	15.27				
				153.75	OSMAN	-	138.48			0/40000	0.00
33		0/647	1230.00	3/8	İLHAN AÇIKSÖZ	-	45.82				
				461.25	MEMET	-	415.43			0/40000	0.00
34		0/648	825.00	2/5	BEKİR ÜSTÜNER	-	32.77				
				330.00	MUSTAFA	-	297.23			0/40000	0.00
35		0/648	825.00	1/5	PAKİZE ÜSTÜNER	-	16.39				
				165.00	MUSTAFA	-	148.61			0/40000	0.00
36		0/648	825.00	2/5	FİRDEVS SAY	-	32.78				
				330.00	HALİL	-	297.22			0/40000	0.00
43		0/649	280.00	TAM	RAFET SÖNMEZ	-	27.81				
				280.00	ALİ	-	252.19			0/40000	0.00
50		0/695	40.00	1/4	TEVHİT ORÇUM	-	0.99				
				10.00	İBRAHİM	-	9.01			0/40000	0.00
51		0/695	40.00	3/4	MELİHA ORÇUM	-	2.98				

Meluk AKSARAY

İmar ve Şehircilik
Müdürlüğü

Ö. YILDIZ

Harita Teknikeri
İmar ve Şehircilik
Müdürlüğü

H. Ufuk SÖNMEZ
İmar ve Şehircilik
Müdürlüğü



TOPLAMALAN : 15734.50	TESCİLE ESAS DAĞITIM CETVELİ (İMAR PARSELİNE SIRALI)	SAYFA NO 2
TOPLAMPAY : 15734.50		TOPLAMADA ALANI : 14224.35
TOPLAMKAMULAŞTIRMA : 0.00		O.KATILIM ORANI : 0.0000000
TOP. DÜZENLE. GİRMEYEN : 0.00		D.O.PAYI ORANI : 0.0993266
TOP. DÜZENLEMİYEGİREN : 16063.09		

K A D A S T R O							İ M A R				
SNo	Pafta	Ada/Par	Alan	Hisse	Malik/Baba Adı	Kamu	Dop/İTh	Ada/Par	Alan	Hisse	Pay
37		0/2234	313.55	30.00 1/4	TEVHİT SEBAHATTİN TURGUT	-	27.02 8.65			0/40000	0.00
38		0/2234	313.55	78.39 1/4	SELAHATTİN SEVİNÇ YAPICI	-	78.39 8.65			0/40000	0.00
39		0/2234	313.55	78.39 1/4	SELAHATTİN NURETTİN TURGUT	-	78.39 8.64			0/40000	0.00
40		0/2234	313.55	78.39 1/4	SELAHATTİN NURETTİN TURGUT(ELB 125963733)	-	78.39 8.64			0/40000	0.00
				78.39	SELAHATTİN SEVİNÇ YAPICI [Vrs.] SELAHATTİN		78.39				
42		0/646	720.00	TAM 720.00	HACI DERVİŞ	-	71.52 648.48	1/3	400.00	TAM	400.00
33		0/647	1230.00	3/8 461.25	İLHAN AÇIKSÖZ MEMET	-	45.82 415.43			0/40000	0.00
34		0/648	825.00	2/5 330.00	BEKİR ÜSTÜNER MUSTAFA	-	32.77 297.23			0/40000	0.00
35		0/648	825.00	1/5 165.00	PAKİZE ÜSTÜNER MUSTAFA	-	16.39 148.61			0/40000	0.00
36		0/648	825.00	2/5 330.00	FİRDEVS SAY HALİL	-	32.78 297.22			0/40000	0.00
23		0/645	610.00	3/8 228.75	GÖKÇEÇELİK ŞAHVERDİ	-	22.72 206.03	1/4	400.00	20603/40000	206.03
24		0/645	610.00	3/8 228.75	GÖKHANKAVAKTEPE ŞAHVERDİ	-	22.72 206.03			19397/40000	193.97
42		0/646	720.00	TAM 720.00	HACI DERVİŞ	-	71.52 648.48			0/40000	0.00
33		0/647	1230.00	3/8 461.25	İLHAN AÇIKSÖZ MEMET	-	45.82 415.43			0/40000	0.00
34		0/648	825.00	2/5 330.00	BEKİR ÜSTÜNER MUSTAFA	-	32.77 297.23			0/40000	0.00
35		0/648	825.00	1/5 165.00	PAKİZE ÜSTÜNER MUSTAFA	-	16.39 148.61			0/40000	0.00
36		0/648	825.00	2/5 330.00	FİRDEVS SAY HALİL	-	32.78 297.22			0/40000	0.00
41		0/619	276.00	TAM 276.00	HALİL KOÇ	-	27.41 248.59	1/5	398.00	24859/39800	248.59
24		0/645	610.00	3/8 228.75	AHMET GÖKHANKAVAKTEPE	-	22.72 206.03			1206/39800	12.06
25		0/645	610.00	1/4 152.50	ŞAHVERDİ GÜLSERENKAVAKTEPE SÜLEYMAN	-	15.15 137.35			13735/39800	137.35
1		0/620	1305.00	TAM 1305.00	HALİS ZAFER KOÇ (ELB 75662658)	-	129.62 1175.38	1/6	429.85	18137/42985	181.37
42		0/646	720.00	TAM	NURETTİN SAVAŞ KOÇ [Vrs.] NURETTİN HACI DERVİŞ	-	71.52			24848/42985	248.48

Haluk AKSARAY
Harita Mühendisi
Ezineci Belediyesi

YILDIZ
Harita Teknikeri
Ezineci Belediyesi



TOPLAMALAN : 15734 50	T E S C İ L E E S A S DAĞITIM CETVELİ (İMAR PARSELINE SIRALI)	SAYFA NO 3
TOPLAMPAY : 15734 50		TOPLAMADA ALANI : 14224 35
TOPLAMKAMULAŞTIRMA : 0 00		O KATILIM ORANI : 0 0000000
TOP DÜZENLE GİRMEYEN : 0 00		D O PAYI ORANI : 0 0993266
TOP DÜZENLEMİYEGİREN : 16063 09		

K A D A S T R O							İ M A R				
SNo	Pafta	Ada/Par	Alan	Hisse	Malik/Ebaba Adı	Kamu	Dop/Th	Ada/Par	Alan	Hisse	Pay
				720 00			648 48				
2		0/621	254 00	1/5	MÜNEVVERUSTA	-	5 04	1/7	528 70	4576/52870	45 76
				50 80	SANI	-	45 76				
3		0/621	254 00	1/5	İSMET USTA	-	5 05			4575/52870	45 75
				50 80	SANI	-	45 75				
4		0/621	254 00	3/5	HALİS ZAFER KOÇ (ELB 75662659)	-	15 14			13726/52870	137 26
				152 40	NURETTİN	-	137 26				
5		0/622	60 00	TAM	DURSUN	-	5 96			0/52870	0 00
				60 00	YUSUF	-	54 04				
6		0/623	625 00	TAM	NACI YALÇIN	-	62 08			0/52870	0 00
				625 00	KAYA	-	562 92				
7		0/624	430 00	TAM	TALAT KORKMAZ	-	42 71			0/52870	0 00
				430 00	TURSUN	-	387 29				
8		0/625	3080 00	TAM	NADIYE SEZER	-	305 94			0/52870	0 00
				3080 00	MUHLİS	-	2774 06				
9		0/626	810 00	TAM	NACI YALÇIN	-	80 45			0/52870	0 00
				810 00	KAYA	-	729 55				
10		0/627	249 00	1/3	HALİL KOÇ	-	8 24			0/52870	0 00
				83 00	AHMET	-	74 76				
11		0/627	249 00	1/3	SAVAŞ KOÇ	-	8 24			0/52870	0 00
				83 00	NURETTİN	-	74 76				
12		0/627	249 00	1/3	HALİS ZAFER KOÇ (ELB 75662660)	-	8 25			0/52870	0 00
				83 00	NURETTİN	-	74 75				
13		0/629	110 00	TAM	NADIYE SEZER	-	10 93			0/52870	0 00
				110 00	MUHLİS	-	99 07				
14		0/630	60 00	TAM	NADIYE SEZER	-	5 96			0/52870	0 00
				60 00	MUHLİS	-	54 04				
15		0/631	360 00	1/4	LEMANDEMİREL	-	8 94			0/52870	0 00
				90 00	ALİ	-	81 06				
16		0/631	360 00	1/2	MUSTAFAÖZKUTLU	-	17 88			0/52870	0 00
				180 00	ALİ	-	162 12				
17		0/631	360 00	1/4	FEHMİ AYDIN (ELB 93253941)	-	8 94			0/52870	0 00
				90 00	FAHRİ	-	81 06				
					FATİH AYDIN [Vrs.]	-					
					FAHRİ	-					
					FEHMİ AYDIN [Vrs.]	-					
					FAHRİ	-					
18		0/633	1530 00	1/4	LEMANDEMİREL	-	37 99			0/52870	0 00
				382 50	ALİ	-	344 51				
19		0/633	1530 00	1/2	MUSTAFAÖZKUTLU	-	75 98			0/52870	0 00
				765 00	ALİ	-	689 02				
20		0/633	1530 00	1/4	FEHMİ AYDIN (ELB 93253963)	-	38 00			0/52870	0 00
				382 50	FAHRİ	-	344 50				
					FATİH AYDIN [Vrs.]	-					
					FAHRİ	-					
					FEHMİ AYDIN [Vrs.]	-					
					FAHRİ	-					
21		0/634	530 00	TAM	HÜSNÜBİLGE	-	52 64			0/52870	0 00
				530 00	ARIF	-	477 36				

Haluk AKSARAY
Harita Mühendisi
Kızıltepe Belediyesi

Ömer YILDIZ
Harita Teknikeri
Kızıltepe Belediyesi

H.UTUK SONMEZ
İmar ve Şehircilik
Müdü

TOPLAM ALAN : 15734.50	TESCİLE ESAS DAĞITIM CETVELİ (İMAR PARSELİNE SIRALI)	SAYFA NO 4
TOPLAM PAY : 15734.50		
TOPLAM KAMULAŞTIRMA : 0.00		
TOPLAM DÜZENLE GİRMEYEN : 0.00		
TOPLAM DÜZENLEMEYEGİREN : 16063.09		TOPLAM ALANI : 14224.35
		O KATILIM ORANI : 0.0000000
		D O PAYI ORANI : 0.0993265

K A D A S T R O							İ M A R				
SNo	Pafta	Ada/Par	Alan	Hisse	Malik/Baba Adı	Kamu	Dop/İth	Ada/Par	Alan	Hisse	Pay
44		0/635	1592.29	2/8	EMİNE PARMAKSIZOĞLU	-	43.89			0/52870	0.00
				398.07	NURETTİN		398.07			0/52870	0.00
45		0/635	1592.29	1/8	MAKBULEDEMİRKUTLU	-	21.94			0/52870	0.00
				199.04	NURETTİN		199.04			0/52870	0.00
46		0/635	1592.29	1/8	GÜLDENSAY	-	21.95			0/52870	0.00
				199.04	NURETTİN		199.04			0/52870	0.00
47		0/635	1592.29	1/8	GÜLER VURAL	-	21.95			0/52870	0.00
				199.04	NURETTİN		199.04			0/52870	0.00
48		0/635	1592.29	1/8	MEHMETPARMAKSIZOĞLU	-	21.95			0/52870	0.00
				199.04	NURETTİN		199.04			0/52870	0.00
49		0/635	1592.29	1/8	MURATPARMAKSIZOĞLU	-	21.96			0/52870	0.00
				199.04	NURETTİN		199.03			0/52870	0.00
57		0/635	1592.29	1/8	YAHYA PARMAKSIZOĞLU	-	21.96			0/52870	0.00
				199.04	NURETTİN		199.03			0/52870	0.00
22	0/644		293.00	TAM	FAHİR ERARSLAN(ELB 120287429)	-	29.10			26390/52870	263.90
				293.00	TAHIR		263.90				
					YAHYA ERARSLAN[Vrs.]						
					TAHIR						
					GAMZEGURTALAN[Vrs.]						
					YAKUP						
					SİNEM ERARSKAN[Vrs.]						
					YAKUP						
					GÖKHANERARSLAN[Vrs.]						
					YAKUP						
24	0/645		610.00	3/8	GÖKHANKAVAKTEPE	-	22.72			0/52870	0.00
				228.75	ŞAHVERDİ		206.03			0/52870	0.00
42	0/646		720.00	TAM	HACI DERViŞ	-	71.52			0/52870	0.00
				720.00			648.48			0/52870	0.00
26	0/647		1230.00	1/12	ZENNUREPOLAT	-	10.18			0/52870	0.00
				102.50	MÜRSEL		92.32			0/52870	0.00
27	0/647		1230.00	1/12	ASIYE SEVEN	-	10.18			0/52870	0.00
				102.50	MÜRSEL		92.32			0/52870	0.00
28	0/647		1230.00	1/12	HACERKORKMAZ	-	10.18			0/52870	0.00
				102.50	MÜRSEL		92.32			0/52870	0.00
29	0/647		1230.00	1/12	GÖNÜL SEVEN	-	10.18			0/52870	0.00
				102.50	MÜRSEL		92.32			0/52870	0.00
30	0/647		1230.00	1/12	GÜLSUNKARATAY	-	10.18			0/52870	0.00
				102.50	MÜRSEL		92.32			0/52870	0.00
31	0/647		1230.00	1/12	AYSUN GÜREL	-	10.18			0/52870	0.00
				102.50	MÜRSEL		92.32			0/52870	0.00
32	0/647		1230.00	1/8	SEBAHATHANCIOĞLU	-	15.27			0/52870	0.00
				153.75	OSMAN		138.48			0/52870	0.00
33	0/647		1230.00	3/8	İLHAN AÇIKSÖZ	-	45.82			0/52870	0.00
				461.25	MEMET		415.43			0/52870	0.00
34	0/648		825.00	2/5	BEKİR ÜSTÜNER	-	32.77			0/52870	0.00
				330.00	MUSTAFA		297.23			0/52870	0.00
35	0/648		825.00	1/5	PAKİZE ÜSTÜNER	-	16.39			0/52870	0.00
				165.00	MUSTAFA		148.61			0/52870	0.00
36	0/648		825.00	2/5	FİRDEVS SAY	-	32.78			0/52870	0.00
				330.00	HALİL		297.22			0/52870	0.00

Haluk AKÇARAY

Harita Müdürlüğü

Erzurum Belediyesi

Ömer YILDIZ

Harita Teknikeri

Erzurum Belediyesi

H.Ufuk SONMEZ

İmar ve Şehircilik

Müdürü

PLAMALAN : 15734.50	T E S C İ L E E S A S D A Ğ İ T İ M C E T V E L İ (İ M A R P A R S E L İ N E S İ R A L I)	SAYFA NO:5
PLAMPAY : 15734.50		
PLAMKAMULAŞTIRMA : 0.00		
P. DÜZENLE GİRMEYEN : 0.00		
P. DÜZENLEMİYEN : 16063.09		
	TOPLAMADA ALANI : 14224.35	
	O.KATILIM ORANI : 0.000000	
	D.O.PAYI ORANI : 0.0993266	

K A D A S T R O							I M A R				
No	Pafta	Ada/Par	Alan	Hisse	Malik/Baba Adı	Kamu	Dop/Th	Ada/Par	Alan	Hisse	Pay
50		0/695	40.00	1/4	TEVHİT ORÇUM	-	0.99			901/52870	9.01
				10.00	İBRAHİM	-	9.01				
51		0/695	40.00	3/4	MELİHA ORÇUM	-	2.98			2702/52870	27.02
				30.00	TEVHİT	-	27.02				
37		0/2234	313.55	1/4	SEBAHATTİN TURGUT	-	8.65			0/52870	0.00
				78.39	SELAHATTİN	-	78.39				
38		0/2234	313.55	1/4	SEVİNÇ YAPICI	-	8.65			0/52870	0.00
				78.39	SELAHATTİN	-	78.39				
39		0/2234	313.55	1/4	NURETTİN TURGUT	-	8.64			0/52870	0.00
				78.39	SELAHATTİN	-	78.39				
40		0/2234	313.55	1/4	NURETTİN TURGUT(ELB 125963733)	-	8.64			0/52870	0.00
				78.39	SELAHATTİN	-	78.39				
					SEVİNÇ YAPICI [Vrs.]	-					
					SELAHATTİN	-					
30		0/647	1230.00	1/12	GÜLSÖNKARATAY	-	10.18	1/8	560.02	6160/56002	61.60
				102.50	MÜRSEL	-	92.32				
31		0/647	1230.00	1/12	AYSUN GÜREL	-	10.18			9232/56002	92.32
				102.50	MÜRSEL	-	92.32				
32		0/647	1230.00	1/8	SEBAHATHANCIÖĞLU	-	15.27			13848/56002	138.48
				153.75	OSMAN	-	138.48				
33		0/647	1230.00	3/8	İLHAN AÇIKSÖZ	-	45.82			26762/56002	267.62
				461.25	MEMET	-	415.43				
34		0/648	825.00	2/5	BEKİR ÜSTÜNER	-	32.77			0/56002	0.00
				330.00	MUSTAFA	-	297.23				
35		0/648	825.00	1/5	PAKİZE ÜSTÜNER	-	16.39			0/56002	0.00
				165.00	MUSTAFA	-	148.61				
36		0/648	825.00	2/5	FİRDEVS SAY	-	32.78			0/56002	0.00
				330.00	HALİL	-	297.22				
33		0/647	1230.00	3/8	İLHAN AÇIKSÖZ	-	45.82	1/9	400.00	14781/40000	147.81
				461.25	MEMET	-	415.43				
43		0/649	280.00	TAM	RAFET SÖNMEZ	-	27.81			25219/40000	252.19
				280.00	ALİ	-	252.19				
7		0/624	430.00	TAM	TALAT KORKMAZ	-	42.71	2/1	387.29	TAM	387.29
				430.00	TURSUN	-	387.29				
42		0/646	720.00	TAM	HACI DERViŞ	-	71.52			0/38729	0.00
				720.00		-	648.48				
33		0/647	1230.00	3/8	İLHAN AÇIKSÖZ	-	45.82			0/38729	0.00
				461.25	MEMET	-	415.43				
34		0/648	825.00	2/5	BEKİR ÜSTÜNER	-	32.77			0/38729	0.00
				330.00	MUSTAFA	-	297.23				
35		0/648	825.00	1/5	PAKİZE ÜSTÜNER	-	16.39			0/38729	0.00
				165.00	MUSTAFA	-	148.61				
36		0/648	825.00	2/5	FİRDEVS SAY	-	32.78			0/38729	0.00
				330.00	HALİL	-	297.22				
8		0/625	3080.00	TAM	NADİYE SEZER	-	305.94	2/2	2446.22	229311/244622	2293.11
				3080.00	MUHLİS	-	2774.06				

Haluk AKARAY
Harita Mühürsisi
Erzurum Belediyesi

YILDIZ
Harita Teknikeri
Erzurum Belediyesi

H.Ufuk SÖNMEZ
İmar ve Şehircilik
Müdürü

TOPLAMALAN : 15734 50
TOPLAMPAY : 15734 50
TOPLAMKAMULAŞTIRMA : 0.00
TOP DÜZENLE GİRMEYEN: 0.00
TOP DÜZENLEMİYEN: 16063.09

TESCİLE ESAS
DAĞITIM CETVELİ
(İMAR PARSELİNE SIRALI)

SAYFA NO:6

TOPLAMADA ALANI : 14224 35
O KATILIM ORANI : 0.000000
D.O.PAYI ORANI : 0.0993266

K A D A S T R O

İ M A R

SNo	Pafta	Ada/Par	Alan	Hisse	Malik/Baba Adı	Kamu	Dop/İth	Ada/Par	Alan	Hisse	Pay
13		0/629	110.00	TAM	NADIYE SEZER	-	10.93			9907/2446/2	99.07
14		0/630	60.00	TAM	MUHLIS	-	99.07			5404/2446/2	54.04
				60.00	NADIYE SEZER	-	5.96				
					MUHLIS	-	54.04				
15		0/631	360.00	1/4	LEMANDEMİREL	-	8.94	2/3	324.24	8106/32424	81.06
16		0/631	360.00	90.00	ALI	-	81.06			16212/32424	162.12
17		0/631	360.00	1/2	MUSTAFAÖZKUTLU	-	17.88				
				180.00	ALI	-	162.12			8106/32424	81.06
				90.00	FEHMI AYDIN (ELB 93253941)	-	8.94				
					FAHRI	-	81.06				
					FATİH AYDIN [Vrs.]	-					
					FAHRI	-					
					FEHMI AYDIN [Vrs.]	-					
					FAHRI	-					
42		0/646	720.00	TAM	HACI DERViŞ	-	71.52			0/32424	0.00
33		0/647	1230.00	720.00		-	648.48			0/32424	0.00
				3/8	İLHAN AÇIKSÖZ	-	45.82				
				461.25	MEMET	-	415.43				
34		0/648	825.00	2/5	BEKİR ÜSTÜNER	-	32.77			0/32424	0.00
35		0/648	825.00	330.00	MUSTAFA	-	297.23				
				1/5	PAKİZE ÜSTÜNER	-	16.39			0/32424	0.00
36		0/648	825.00	165.00	MUSTAFA	-	148.61				
				2/5	FİRDEVS SAY	-	32.78			0/32424	0.00
				330.00	HALİL	-	297.22				
21		0/634	530.00	TAM	HÜSNÜBİLGE	-	52.64	2/4	477.36	TAM	477.36
42		0/646	720.00	530.00	ARIF	-	477.36			0/47736	0.00
				TAM	HACI DERViŞ	-	71.52				
				720.00		-	648.48			0/47736	0.00
33		0/647	1230.00	3/8	İLHAN AÇIKSÖZ	-	45.82			0/47736	0.00
34		0/648	825.00	461.25	MEMET	-	415.43				
35		0/648	825.00	2/5	BEKİR ÜSTÜNER	-	32.77			0/47736	0.00
				330.00	MUSTAFA	-	297.23				
				1/5	PAKİZE ÜSTÜNER	-	16.39			0/47736	0.00
36		0/648	825.00	165.00	MUSTAFA	-	148.61				
				2/5	FİRDEVS SAY	-	32.78			0/47736	0.00
				330.00	HALİL	-	297.22				
44		0/635	1592.29	2/8	EMİNE PARMAKSIZOĞLU	-	43.89	2/5	833.37	39807/83337	398.07
45		0/635	1592.29	398.07	NURETTİN	-	398.07			19904/83337	199.04
				1/8	MAKBULEDEMİRKUTLU	-	21.94				
				199.04	NURETTİN	-	199.04			19904/83337	199.04
46		0/635	1592.29	1/8	GÜLDENSAY	-	21.95				
47		0/635	1592.29	199.04	NURETTİN	-	199.04			3722/83337	37.22
				1/8	GÜLER VURAL	-	21.95				
				199.04	NURETTİN	-	199.04				
48		0/635	1592.29	1/8	MEHMETPARMAKSIZOĞLU	-	21.95			0/83337	0.00
49		0/635	1592.29	199.04	NURETTİN	-	199.04				
				1/8	MURATPARMAKSIZOĞLU	-	21.96			0/83337	0.00

Haluk AKBARAY
Harita Müdürlüğü
Mecidiyeköy Belediyesi

Ömer YILDIZ
Harita Teknikeri
Erzurum Belediyesi

H.Ufuk SONMEZ
İmar ve Şehircilik
Müdürü

TOPLAM ALAN : 15734.50
TOPLAM PAY : 15734.50
TOPLAM KULLANIM : 0.00
TOPLAM DÜZENLEME GİRMİYEN : 0.00
TOPLAM DÜZENLEMESİ GİREN : 16063.09

TESCİLE ESAS
DAĞITIM CETVELİ
(İMAR PARSELİNE SIRALI)

SAYFA NO 7
TOPLAM ALAN : 14224.30
KATILIM ORANI : 0.000000
D.O.PAYI ORANI : 0.0993266

K A D A S T R O

İ M A R

Sıra	Pafta	Ada/Par	Alan	Hisse	Malik/Baba Adı	Kamu	Dop/Th	Ada/Par	Alan	Hisse	Pay
57		0/635	1592.29	199.04 1/8	NURETTİN YAHYA PARMAKSIZOĞLU	-	199.03 21.96			0/83337	0.00
22		0/644	293.00	199.04 TAM 293.00	NURETTİN FAHİR ERARSLAN(ELB 128287429) TAHIR YAHYA ERARSLAN[Vrs.] TAHIR GAMZE GURTALAN[Vrs.] YAKUP SİNEM ERARSLAN[Vrs.] YAKUP GÖKHANERARSLAN[Vrs.] YAKUP	-	199.03 29.10 263.90		0/83337	0.00	
24		0/645	610.00	3/8	GÖKHANKAVAKTEPE	-	22.72			0/83337	0.00
42		0/646	720.00	228.75 TAM	ŞAHVERDİ HACI DERVİŞ	-	206.03 71.52			0/83337	0.00
26		0/647	1230.00	720.00 1/12	ZENNURPOLAT	-	648.48 10.18			0/83337	0.00
27		0/647	1230.00	102.50 1/12	MÜRSEL ASİYE SEVEN	-	92.32 10.18			0/83337	0.00
28		0/647	1230.00	102.50 1/12	MÜRSEL HACER KORKMAZ	-	92.32 10.18			0/83337	0.00
29		0/647	1230.00	102.50 1/12	MÜRSEL GÖNÜL SEVEN	-	92.32 10.18			0/83337	0.00
30		0/647	1230.00	102.50 1/12	MÜRSEL GÜLSUNKARATAY	-	92.32 10.18			0/83337	0.00
31		0/647	1230.00	102.50 1/12	MÜRSEL AYSUN GÜREL	-	92.32 10.18			0/83337	0.00
32		0/647	1230.00	102.50 1/8	MÜRSEL SEBAHAT HANCIOĞLU	-	92.32 15.27			0/83337	0.00
33		0/647	1230.00	153.75 3/8	OSMAN İLHAN AÇIKSÖZ	-	138.48 45.82			0/83337	0.00
34		0/648	825.00	461.25 2/5	MEMET BEKİR ÜSTÜNER	-	415.43 32.77			0/83337	0.00
35		0/648	825.00	330.00 1/5	MUSTAFA PAKİZE ÜSTÜNER	-	297.23 16.39			0/83337	0.00
36		0/648	825.00	165.00 2/5	MUSTAFA FİRDEVS SAY	-	148.61 32.78			0/83337	0.00
37		0/2234	313.55	330.00 1/4	HALİL SEBAHATTİN TURGUT	-	297.22 8.65			0/83337	0.00
38		0/2234	313.55	78.39 1/4	SELAHATTİN SEVİNÇ YAPICI	-	78.39 8.65			0/83337	0.00
39		0/2234	313.55	78.39 1/4	SELAHATTİN NURETTİN TURGUT	-	78.39 8.64			0/83337	0.00
40		0/2234	313.55	78.39 1/4	SELAHATTİN NURETTİN TURGUT(ELB 125963733) SELAHATTİN SEVİNÇ YAPICI [Vrs.] SELAHATTİN	-	78.39 8.64 78.39			0/83337	0.00

Haluk AKSOYRAY
Harita Mühürsisi
Ezine Belediyesi

Ömer YILDIZ
Harita Teknikeri
Ezine Belediyesi

H.Ufuk SOMMEZ
İmar ve Şehircilik
Müdürü

KAMALAN 15734.50
KAMPAY 15734.50
KAMKAMULAŞTIRMA 0.00
DÜZENLE GİRMEYEN 0.00
DÜZENLEMİYEGİREN 16063.09

TESCİLE ESAS
DAĞITIM CETVELİ
(İMAR PARSELİNE SIRALI)

SAYFA NO 8
TOPLAMADA ALANI : 14224.35
O KATILIM ORANI : 0.000000
D O PAYI ORANI : 0.0993266

K A D A S T R O

İ M A R

Pafta	Ada/Par	Alan	Hisse	Malik/Baba Adı	Kamu	Dop/Th	Ada/Par	Alan	Hisse	Pay
7	0/635	1592.29	1/8 199.04	GÜLER VURAL NURETTİN	-	21.95 199.04	2/6	758.92	16182/75892	161.82
8	0/635	1592.29	1/8 199.04	MEHMETPARMAKSIZOĞLU NURETTİN	-	21.95 199.04			19904/75892	199.04
9	0/635	1592.29	1/8 199.04	MURATPARMAKSIZOĞLU NURETTİN	-	21.96 199.03			19903/75892	199.03
7	0/635	1592.29	1/8 199.04	YAHYA PARMAKSIZOĞLU NURETTİN	-	21.96 199.03			19903/75892	199.03
2	0/644	293.00	TAM 293.00	FAHRİ ERARSLAN(ELB 128287429) TAHIR YAHYA ERARSLAN[Vrs.] TAHIR GAMZEGURTALAN[Vrs.] YAKUP SİNEM ERARSKAN[Vrs.] YAKUP GÖKHANERARSLAN[Vrs.] YAKUP	-	29.10 263.90			0/75892	0.00
4	0/645	610.00	3/8 228.75	GÖKHANKAVAKTEPE ŞAHVERDİ	-	22.72 206.03			0/75892	0.00
2	0/646	720.00	TAM 720.00	HACI DERVİŞ	-	71.52 648.48			0/75892	0.00
6	0/647	1230.00	1/12 102.50	ZENNUREPOLAT MÜRSEL	-	10.18 92.32			0/75892	0.00
7	0/647	1230.00	1/12 102.50	ASIYE SEVEN MÜRSEL	-	10.18 92.32			0/75892	0.00
8	0/647	1230.00	1/12 102.50	HACERKORKMAZ MÜRSEL	-	10.18 92.32			0/75892	0.00
9	0/647	1230.00	1/12 102.50	GÖNÜL SEVEN MÜRSEL	-	10.18 92.32			0/75892	0.00
30	0/647	1230.00	1/12 102.50	GÜLSÜNKARATAY MÜRSEL	-	10.18 92.32			0/75892	0.00
31	0/647	1230.00	1/12 102.50	AYSUNGÜREL MÜRSEL	-	10.18 92.32			0/75892	0.00
32	0/647	1230.00	1/8 153.75	SEBAHATHANCIOĞLU OSMAN	-	15.27 138.48			0/75892	0.00
33	0/647	1230.00	3/8 461.25	İLHAN AÇIKSÖZ MEMET	-	45.82 415.43			0/75892	0.00
34	0/648	825.00	2/5 330.00	BEKİR ÜSTÜNER MUSTAFA	-	32.77 297.23			0/75892	0.00
35	0/648	825.00	1/5 165.00	PAKİZE ÜSTÜNER MUSTAFA	-	16.39 148.61			0/75892	0.00
36	0/648	825.00	2/5 330.00	FİRDEVS SAY HALİL	-	32.78 297.22			0/75892	0.00
37	0/2234	313.55	1/4 78.39	SEBAHATTİN TURGUT SELAHATTİN	-	8.65 78.39			0/75892	0.00
38	0/2234	313.55	1/4 78.39	SEVİNÇ YAPICI SELAHATTİN	-	8.65 78.38			0/75892	0.00
39	0/2234	313.55	1/4 78.39	NURETTİN TURGUT SELAHATTİN	-	8.64 78.39			0/75892	0.00

Haluk AKARAY
Harita Mühürsü
Erzurum Belediyesi

YILDIZ
Harita Teknikeri
Erzurum Belediyesi

H. Ufuk SÖNMEZ
İmar ve Şehircilik
Müdürü

PLAMALAN : 15734 50
PLAMPAY : 15734 50
PLAMKAMUŁAŐTIRMA : 0.00
P DÜZENLE GİRMEYEN : 0.00
P DÜZENLEMİYEGİREN : 16063 09

TESCİLE ESAS
DAĞITIM CETVELİ
(İMAR PARSELİNE SIRALI)

SAYFA NO 9
TOPLAMADA ALANI : 14224 35
O.KATILIM ORANI : 0 0000000
D.O.PAYI ORANI : 0 0993266

K A D A S T R O

İ M A R

Pafta	Ada/Par	Alan	Hisse	Malik/Baba Adı	Kamu	Dop/İTh	Ada/Par	Alan	Hisse	Pay
40	0/2234	313.55	1/4 78.39	NURETTİN TURGUT(ELB 125963733) SELAHATTİN SEVİNÇ YAPICI [Vrs.] SELAHATTİN	-	8.64 78.39			0/75692	0.00
10	0/627	249.00	1/3 83.00	HALİL KOÇ AHMET	-	8.24 74.76	2/7	537.82	7476/53782	74.76
11	0/627	249.00	1/3 83.00	SAVAŞ KOÇ NURETTİN	-	8.24 74.76			7476/53782	74.76
12	0/627	249.00	1/3 83.00	HALİL ZAFER KOÇ (ELB 75662660) NURETTİN	-	8.25 74.75			7475/53782	74.75
37	0/2234	313.55	1/4 78.39	SEBAHATTİN TURGUT SELAHATTİN	-	8.65 78.39			7839/53782	78.39
38	0/2234	313.55	1/4 78.39	SEVİNÇ YAPICI SELAHATTİN	-	8.65 78.38			7838/53782	78.38
39	0/2234	313.55	1/4 78.39	NURETTİN TURGUT SELAHATTİN	-	8.64 78.39			7839/53782	78.39
40	0/2234	313.55	1/4 78.39	NURETTİN TURGUT(ELB 125963733) SELAHATTİN SEVİNÇ YAPICI [Vrs.] SELAHATTİN	-	8.64 78.39			7839/53782	78.39
18	0/633	1530.00	1/4 382.50	LEMANDEMİREL ALİ	-	37.99 344.51	2/8	1378.03	34451/137803	344.51
19	0/633	1530.00	1/2 765.00	MUSTAFAÖZKUTLU ALİ	-	75.98 689.02			68902/137803	689.02
20	0/633	1530.00	1/4 382.50	FEHMİ AYDIN (ELB 93253963) FAHİR FATİH AYDIN [Vrs.] FAHİR FEHMİ AYDIN [Vrs.] FAHİR	-	38.00 344.50			34450/137803	344.50
1	0/620	1305.00	TAM 1305.00	HALİL ZAFER KOÇ (ELB 75662658) NURETTİN SAVAŞ KOÇ [Vrs.] NURETTİN	-	129.62 1175.38	2/9	758.66	27771/75866	277.71
8	0/625	3080.00	TAM 3080.00	NADIYE SEZER MUHLİS	-	305.94 2774.06			48095/75866	480.95
9	0/626	810.00	TAM 810.00	NACİ YALÇIN KAYA	-	80.45 729.55	2/10	729.55	TAM	729.55
5	0/622	60.00	TAM 60.00	DURSUN YUSUF	-	5.96 54.04	2/11	616.96	5404/61696	54.04
6	0/623	625.00	TAM 625.00	NACİ YALÇIN KAYA	-	62.08 562.92			56292/61696	562.92
1	0/620	1305.00	TAM 1305.00	HALİL ZAFER KOÇ (ELB 75662658) NURETTİN	-	129.62 1175.38	2/12	716.30	TAM	716.30

Haluk AKARAY
Harita Mühürü
Erzurum Belediyesi

YILDIZ
Harita Teknikeri
Erzurum Belediyesi

H.Ufuk SONMEZ
İmar ve Şehircilik
Müdürü

KADASTRO ALAN HESABI

TOPLAM ALAN : 15734.50	T E S C İ L E E S A S D A Ğ I T I M C E T V E L İ (İ M A R P A R S E L İ N E S I R A L I)	SAYFA NO:10
TOPLAM KAMULASTIRMA : 0.00		TOPLAM ALAN : 14224.35
TOPLAM DÜZENLE GİRMEYEN : 0.00		O KATILIM ORANI : 0.0000000
TOPLAM DÜZENLEMİYEGİREN : 16063.09		D O P A Y I O R A N I : 0.0993266

K A D A S T R O						İ M A R					
S.No	Pafta	Ada/Par	Alan	Hisse	Malik/Baba Adı	Kamu	Dop/İth	Ada/Par	Alan	Hisse	Pay
					SAVAŞ KOÇ [Vrs.] NURETTİN						

ERZİNCAN BELEDİYE BAŞKANLIĞI - ERZİNCAN NI For Windows

AKARAY
Mühür
Belediyesi

Ömer YILDIZ
Harita Teknikeri
Erzincan Belediyesi

H.Ufuk SONMEZ
İmar ve Şehircilik
Müdürü